

***21ª prueba de la Liga O-Pie de Madrid
19 de noviembre de 2016
La Atalaya de Torrelodones***

BOLETIN 2

ORGANIZACIÓN Y PROGRAMA

ORGANIZACIÓN:

Director de Prueba:

- Jose Luis García Morales

Trazador:

- Jose Luis García Morales

Juez SportIdent:

- Javier Serrano Molinero

Equipo de Salidas:

- Arturo García Dengra
- Rosa Martín García
- Milagros Dengra Tello

Equipo de Campo:

- Ricardo García Dengra
- Greg Ahlsvede
- Borja Alvarez Muñoz

Secretaría:

- Mar Oliva Bartolomé
- Myriam De Diego Gutiérrez

Parking y avituallamiento

- Pilar Hernández Torres
- Víctor Martínez Carvajal

Juez Controlador:

- Antonio López Lara

CONTACTO:

- Por correo electrónico: inscripciones@esconditenats.com
- Por tfno.: 601058392

PROGRAMA 19 de noviembre de 2016:

09:00 Apertura del Centro de Evento.

10:00 Salida de los primeros corredores.

10:30 Cursillo para los interesados de las categorías Open.

12:30 Cierre de Salidas.

14:00 Cierre de meta.

A continuación del cierre de meta se procederá a un pequeño **sorteo** (Con paletilla incluida).

INFORMACIÓN TÉCNICA

DESCRIPCIÓN DEL TERRENO:

Mapa: La Atalaya de Torrelodones.

Escala: 1:7.500

Cartógrafos: Ricardo García, Arturo García y Jose Luis García (May-2013).

Revisión: Ricardo García (Oct-Nov 2016).

Impresión: Digital sobre papel irrompible y resistente al agua.

Características: Terreno con desnivel moderado. Contiene multitud de detalles rocosos en toda la zona. La transitabilidad es rápida excepto en las zonas de jara de diferentes densidades.



DETALLES DEL TRAZADO Y DESARROLLO DE LA PRUEBA:

Modalidad: Distancia Media.

Meta: En inmediaciones de urbanización Las Marías en Torrelodones. Camino de las Jaras 9 (ver croquis de la zona más adelante).

Salida: A 75 mts. de la Meta por itinerario señalado.

Protocolo de Salida: El procedimiento será el habitual en la liga O-Pie de Madrid con estación de salida para marcar el comienzo de cada corredor.

Punto de espectadores: Todas las categorías oficiales (todas excepto las open) pasarán en su recorrido por un punto de espectadores a 40 mts.de la meta y visible desde ésta.

Precauciones:

- Se recomienda la protección de piernas para todos los recorridos de adultos.
- Se recuerda a todos los participantes la obligatoriedad de pasar por Meta aún cuando no acaben su recorrido para certificar su finalización.

Situaciones especiales: En las categorías Open Amarillo y Open Naranja se puede efectuar el recorrido acompañado incluso por personas no inscritas a la prueba aunque sólo se facilitará un mapa a cada inscrito. El personal acompañante no inscrito deberá permanecer fuera de la zona de salida durante la entrega de los mapas y el protocolo de salidas. En ningún caso se permitirá acompañar al corredor en ninguna categoría oficial.

RECORRIDOS, DISTANCIAS, DESNIVELES y NUMERO DE CONTROLES:

Recorrido	Masculino	Femenino	Open	Distancia	Desnivel	Controles		
21ª Prueba de la Liga O-Pie								
R-1	M-E			4,7 Km.	180 m.	23		
R-2	M-21A	F-E		3,4 Km.	145 m.	22		
R-3	M-20/35			3,9 Km.	170 m.	18		
R-4	M-18/21B	M-40	F-20/21A	3,5 Km.	135 m.	20		
R-5A	M-45			3,3 Km.	130 m.	18		
R-5B		M-50	F-18/35	2,9 Km.	115 m.	18		
R-6	M-16	M-55	F-21B	F-40	F-45	2,8 Km.	115 m.	16
R-7	M-14	M-60	F-16	F-50		2,2 Km.	75 m.	17
R-8			F-14	F-55		1,9 Km.	75 m.	12
R-9	M-12		F-12	F-60		1,6 Km.	60 m.	11
R-10A	M-10		F-10			1,2 Km.	50 m.	9
R-10B				AMARILLO		1,2 Km.	50 m.	9
R-11				NARANJA		2,0 Km.	70 m.	16
R-12				ROJO		2,5 Km.	95 m.	19

CROQUIS DE LA ZONA

PARKING, CENTRO DE COMPETICIÓN Y META:

En rojo la zona habilitada para parking.

En amarillo la zona del Centro de Evento y Meta.



INSCRIPCIONES

CIERRE DE INSCRIPCIONES: Miércoles 16/11/2016 a las 23:59

CATEGORÍAS Y PRECIOS:

CATEGORÍAS		Corredores con Licencia de Clubes adscritos a la FEMADO	Corredores con Licencia de Clubes NO FEMADO	Corredores SIN LICENCIA de Temporada
Categorías oficiales de menores de 17 años (nacidos 2000 y posteriores)	F/M-10 F/M-12 F/M-14 F/M-16	2,50 €	2,50 €	5,00 €
Categorías Oficiales de adultos	F-18/35 F-20/21A F-21B M-18/21B M-20/35 M-21A F/M-40 F/M-45 F/M-50 F/M-55 F/M-60	6,00 €	6,00 €	N / A
Open Amarillo		5,00 €	5,00 €	5,00 €
Open Naranja		6,00 €	6,00 €	10,00 €
Open Rojo		6,00 €	6,00 €	12,00 €
FAMILIAS (1)		10,00 €	N / A	N / A

(1) Dos corredores federados 10,00€ (ambos mayores de 16 años), más 2,50€ por cada miembro adicional, válido sólo para federados de clubes adscritos a la FEMADO.

El **alquiler de tarjeta SportIdent** (pinza) se efectuará directamente en el centro de competición el día de la prueba.

- Se cobrarán 3 € en concepto de alquiler y 40 € o depósito del DNI en concepto de fianza que será devuelta al devolver la tarjeta SportIdent.

MÉTODO DE INSCRIPCIÓN:

▪ Federados

A través de Orienteering Online

Después de la inscripción enviad el justificante de pago a inscripciones@esconditenats.com

El pago de las inscripciones se realizará en la CC: **ES15 0049 2604 44 2195083094** a favor de CLUB ESCONDITE-M e indicando en el concepto "**LIGA + el nombre del Club o de la persona inscrita**".

[Acceder a las inscripciones de la prueba en Orienteering Online AQUÍ](#)

▪ No federados o Extranjeros

A través de nuestra página accediendo desde la página de inicio o en el enlace que os facilitamos más abajo en esta información.

Después de la inscripción enviad el justificante de pago a inscripciones@esconditenats.com (Podéis hacerlo a través de la página de inscripciones).

El pago de las inscripciones se realizará en la CC: **ES15 0049 2604 44 2195083094** a favor de CLUB ESCONDITE-M e indicando en el concepto "**LIGA + el nombre del Club o de la persona inscrita**".

[Acceder a las inscripciones de la prueba para NO FEDERADOS O EXTRANJEROS AQUÍ](#)

ZONA PROHIBIDA

ZONA PROHIBIDA:

- La zona marcada en verde en la imagen siguiente quedará prohibida a partir del 01 de Noviembre de 2016 (inclusive) para la práctica de cualquier actividad relacionada con la orientación.

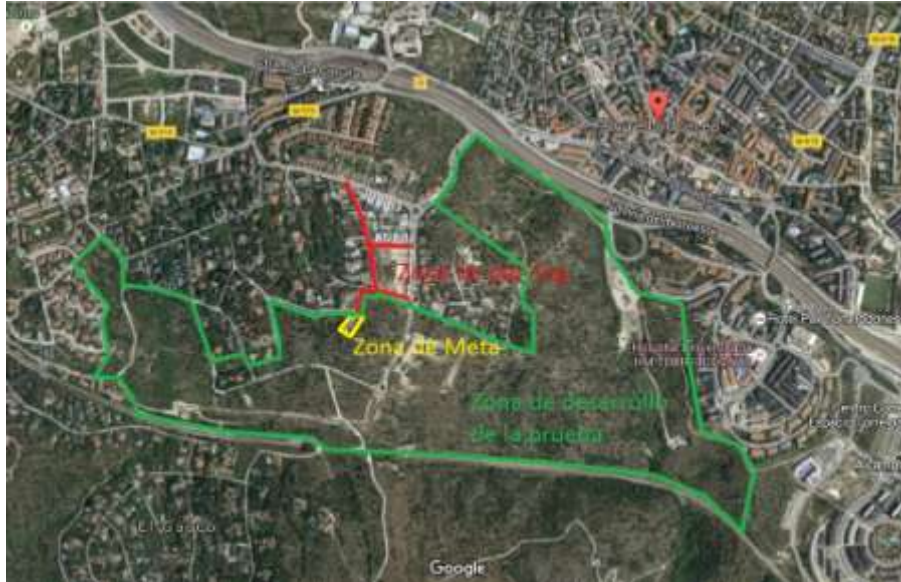

CÓMO LLEGAR

Centro de competición en Camino de Las Jaras 9 (Torreloayuna).

- En autobús desde Intercambiador de Moncloa Línea 612 (Autobuses Larrea). Parada "Colegio" y seguir las indicaciones de la organización.
- En coche por A6 desde Madrid: Salida 27 de la A-6 y seguir las indicaciones de la organización.
- En coche por A6 desde El Norte: Salida 33 de la A-6 y seguir las indicaciones de la organización.

612 Madrid (Moncloa) - Torreloayuna

MONCLOA TORRELOAYUNA BOADILLA DEL MONTE

HORARIOS DE SALIDA DE MADRID (Intercambiador de Moncloa)

Lunes a viernes laborables		Fines de semana y festivos	
A	6:35 7:05 7:20 7:50 8:10 8:35		
De	9:55 a 21:25	cada 30 minutos	
A	22:25	23:25	

Lunes a viernes laborables		Fines de semana y festivos	
6:	7:	8:	9:
35	45	55	55
20	30	40	50
55	55	55	55
11:	12:	13:	14:
25	25	25	25
55	55	55	55
15:	16:	17:	18:
25	35	45	55
55	55	55	55
19:	20:	21:	22:
55	55	55	55
23:	23:	23:	23:
55	55	55	55

Sábados laborables, domingos y festivos: *siguiente hora o hora siguiente*

De 8:30 a 10:30 cada hora
De 12:30 a 22:30 cada hora

El servicio de lunes a viernes de 21 de julio a 31 de agosto de las 7:05 continúa a la estación Las Colinas.

LR LARRIA, S.L. Calle Burt, 2-A. Tel: 91 392 07 94
25400 Pto. Ind. P-20 COLLADO VILLALBA (MADRID) Fax: 91 298 70 15



[Ver en Google.](#)

CURSILLO GRATUITO

Te ofrecemos un cursillo gratuito si participas en cualquiera de las categorías OPEN.

- El cursillo comenzará a las 10:30 desde las inmediaciones del arco de meta.
- Todos los que os hayáis inscrito en cualquiera de las categorías OPEN y estéis interesados en asistir, sólo debéis estar a esa hora y os llamaremos para comenzar. No es necesario avisar anteriormente ni hacer ninguna inscripción especial para el cursillo.